



FUNCIONES DEL COLEGIO TECNICO SAN BENITO

NOMBRE DE LA INSTITUCION

COLEGIO TÉCNICO AGROPECUARIO SAN BENITO.

1. SEDE Y DIRECCIÓN DONDE FUNCIONA:

- *Funciona en la compañía de Pastoreo, del Distrito Obligado, Dpto. de Itapúa*
- *Dirección: Ruta Graneros del Sur Km 65*
- *Celular: 0971258682*
- *Código Institucional:11347*
- *Correo electrónico: pastoreo2009@gmail.com*
- *Propietaria: Asociación Cultural Soverdia*
- *RUC: 80014794-4*

2. RESPONSABLES DE EJECUCIÓN:

Director: P. Joel Aranha, SVD

3. FUNDAMENTACIÓN

El Colegio Técnico Agropecuario “San Benito” busca promover el espíritu productor en los jóvenes paraguayos; que los mismos adquieran una sólida formación integral, técnico, autosuficiencia y ética que les permita alcanzar las competencias necesarias para incorporar y desarrollar capacidades en el ámbito social, ambiental y económico según las características regionales del país. Además, busca que los estudiantes adquieran valores y principios de responsabilidad, honestidad, cariño a la naturaleza, y aprecio a la cultura paraguaya y universal.

La estructura básica del Colegio Técnico San Benito está de acuerdo con los lineamientos y orientaciones a las escuelas agropecuarias oficiales emanadas del Ministerio de Agricultura y Ganadería (MAG) y el Ministerio de Educación y Ciencias (MEC).



La educación propuesta por el Colegio Técnico Agropecuario San Benito está fundada en la concepción cristiana del hombre, siendo ésta una educación personal, comunitaria y social, que implementa el programa de educación de los valores cristianos para la formación de los jóvenes en una constante búsqueda de su equilibrio físico, intelectual, emocional y espiritual.

4- BASES DE LA CULTURA ORGANIZACIONAL

- **VISIÓN**

Institución con responsabilidad, eficiencia basada en ideales de la honestidad, la justicia, la verdad y el profesionalismo agropecuario con pensamiento crítico, analítico y reflexivo e integrando las diferentes culturas

- **MISIÓN**

Formar integralmente a los/as jóvenes, con compromiso personal y profesional fomentando su desarrollo social, cultural, religioso, económico y competente que respondan a los desafíos de la globalización, a través de una educación basada en la enseñanza teórica práctica teniendo como principio el aprender haciendo.

5. VALORES

- Respeto.
- Libertad con Responsabilidad.
- Honestidad.
- Cariño a la naturaleza.
- Producción orgánica sustentable.
- Aprecio a la cultura paraguaya y universal.
- Perseverancia
- Trabajo en Equipo.
- Búsqueda de la Excelencia.
- Eficiencia.
- Autosuficiencia.
- Autodisciplina
- Solidaridad
- Responsabilidad por la comunidad

6. ORGANIGRAMA ESTRUCTURAL DE LA INSTITUCIÓN

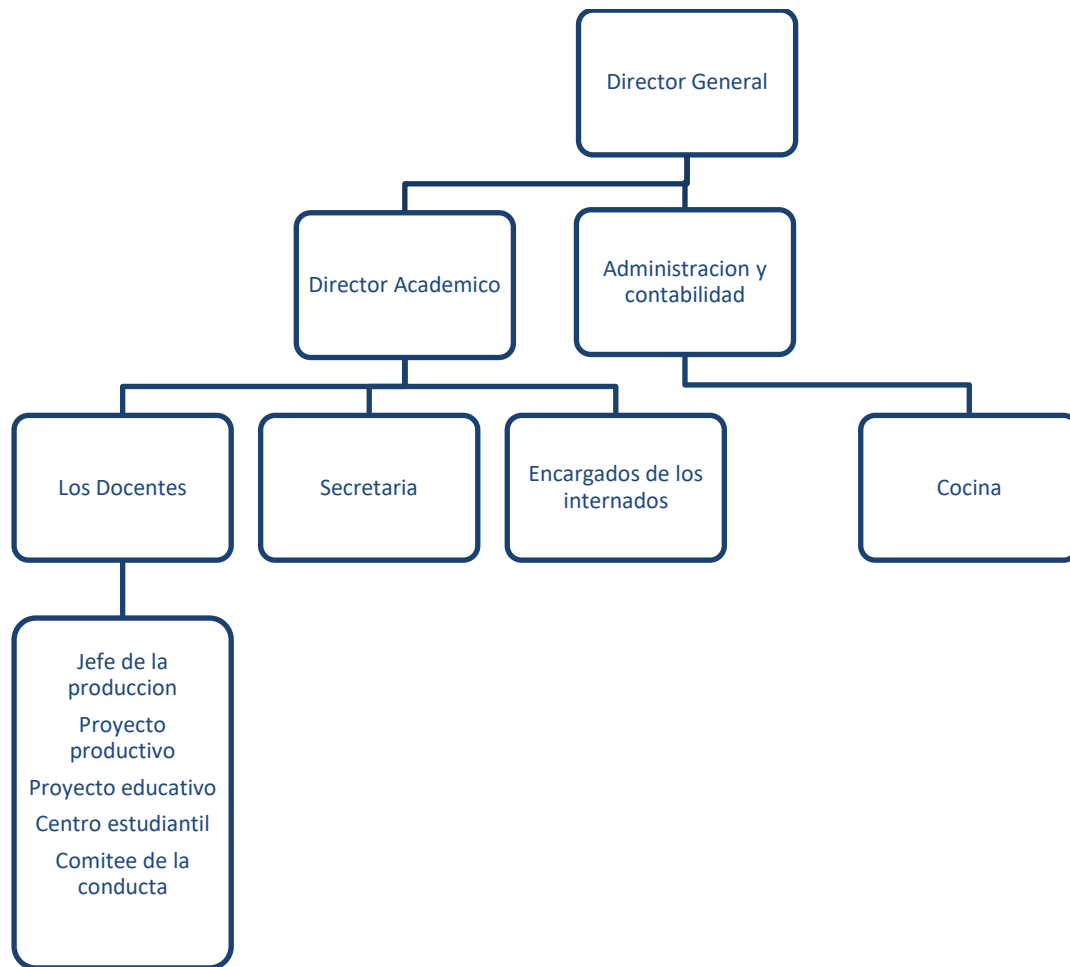

7. OBJETIVOS DE LA INSTITUCIÓN

- *Establecer e implementar las normas de convivencia a ser observadas y respetadas por todos los componentes de la comunidad educativa del Colegio Técnico Agropecuario San Benito, para el cumplimiento de los fines institucionales y el desarrollo integral de los estudiantes dentro de un ambiente de aprendizaje y sana convivencia, en concordancia con la legislación vigente, Normativas y Resoluciones del MEC y MAG*
- *Formar y capacitar a jóvenes del área rural, en técnicas Agropecuarias, humanas y ética cristiana.*

8. METAS INSTITUCIONALES

- *Lograr que el Colegio Técnico Agropecuario San Benito sea un centro de adiestramiento a productores de la zona.*
- *Lograr que el alumno aplique el Aprender Haciendo, durante el proceso de enseñanza-aprendizaje.*
- *Mejorar la producción*
- *Optimizar los usos de los recursos*
- *Lograr el aprendizaje efectivo de los estudiantes en las áreas de aplicación del Bachiller Técnico Agropecuario (BTA)*



9. RESOLUCIÓN DE APERTURA Y RESOLUCIÓN DE HABILITACIÓN.

(ADJUNTAR RESOLUCIONES)

MEC: 96/2003-03/2015-59/2016-48/2017-130/2023

MAG: 106/1969

10. MATRICULA

CURSO	CANTIDAD ALUMNOS/AS DISCRIMINADO POR SEXO		TOTAL
	MASCULINO	FEMENINO	
Primer	28	10	38
Segundo	23	11	34
Tercer	13	11	24
TOTAL	64	32	96

**11. CANTIDAD DE PROFESIONALES DOCENTES, TÉCNICOS Y
FUNCIONARIOS.**

PLANTEL	
ESPECIALIDAD	CANTIDAD
DOCENTES	6
DOCENTES TÉCNICOS	3
FUNCIONARIOS ADMINISTRATIVOS	1
SERENO	2
COCINERA	2
SECRETARIO/A	1
OTROS	4
TOTAL	19



12. MODALIDAD Y CICLOS EN FUNCIONAMIENTO

Modalidad: internado

Ciclos en funcionamiento: Bachillerato Técnico Agropecuario (BTA)

13. FINANCIAMIENTO Y SOSTENIBILIDAD

La sostenibilidad del Colegio Técnico Agropecuarios San Benito se debe al importante aporte recibido del MAG y la Congregación del Verbo Divino, cabe mencionar que la cuota mensual de los alumnos es de 400.000gs. (Cuatrocientos Mil).

El estudio y la estadía en la Institución esta subsidiado en forma de beca ya que cuesta un promedio de 1.400.0000Gs. mensual el mantenimiento de cada joven dentro de las Instalaciones, pero el mismo solo cubre una cuota mínima ya mencionada con antelación siendo la diferencia de 1.000.000 cubierto por la Institución.

Cabe mencionar que las cuotas son calculadas por 10 (diez) meses e incluye Estudios (Teórico y Práctico), hospedaje, alimentación, atención de primeros auxilios y otros.

Por lo expuesto el Colegio San Benito busca mejorar su calidad de producción para la poder brindar mayores comodidades a los alumnos mas aun considerando las viejas instalaciones existentes.



P. Joel Aranha
Director

**Colegio Técnico Agropecuario
San Benito**